FUKSIOPAS 2020

ARMATUURI

VOIMA
TVC

SISÄLLYS

Tervetuloa opiskelemaan energiatekniikkaa!	4
Armatuuri	6
Fuksivastaavan tervehdys	9
Energiatekniikan tutorit	11
Fuksin tervehdys	22
Armatuurin vuosi	25
Armatuurin hallitus 2020	29
Yhteystiedot	30

Tervetuloa opiskelemaan energiatekniikkaa lappeen Rannoille!

Sydämeni pohjasta onnea sinulle, Armatuurin fuksi 2020! Olet vastaanottanut loistavan opiskelupaikan tulevaisuuden alalta ja olet muuttamassa Lappeenrantaan (ellet ole täällä jo valmiiksi), Suomen parhaaseen teekkarikaupunkiin. Kummankaan asian hienous ei ole sinulle ehkä vielä valjennut, mutta syksyn edetessä tajuat varmasti taputtaa itseäsi olalle hyvästä elämänpäätöksestä.

Tuleva syksy on keväällä Skinnarilaa ja koko maailmaa ravistelleen koronaviruspandemian vuoksi erilainen kuin koskaan aiemmin. Vietämme 24.8. – 6.9. fuksiviikkoja ja Wappua päällekkäin, joten opiskelijayhteisössämme riittää hulinaa ja tapahtumia. Fuksiviikkojen tapahtumat ovat sinulle ensisijaisesti tärkeimmät, sillä niiden lomassa tutustut uusiin opiskelukavereihisi, opit tuntemaan kampuksen tavat ja paikat ja pääset kärryille siitä miten yliopistossa opiskellaan. Aloitat myös kouluttautumisesi teekkariksi, joka huipentuu Wappuaattoon 2021 jolloin saat painaa teekkarilakin päähäsi.

Kaikki on varmasti uutta, jännittävää ja sekavaa, mutta sinua on jo ensimmäisenä päivänä vastassa oma tutorisi, joka ottaa sinuun yhteyttä ennen koulun alkua. Hän auttaa sinua kaikissa koulunkäynnin aloittamiseen liittyvissä asioissa. Tutoreiden lisäksi sinua opastaa fuksivastaava, joka on vastuussa kaikkien energiatekniikan fuksien perehdyttämisestä teekkarikulttuuriin.

Myös meiltä muilta, vanhemmilta armatuurilaisilta voit saada ja tulet saamaankin apua Skinnarila-elämäsi alkuaskeleilla. Vanhemmatkin opiskelija-aktiivit pyörivät menossa mukana jo fuksiviikkojen ensimmäisestä päivästä lähtien ja tulet tutustumaan moneen huipputyyppiin usealta eri vuosikurssilta. Täällä ei ole väliä oletko fuksi vai seitsemännen vuoden opiskelija, olemme kaikki yhtä isoa valkohaalarista porukkaa!

Puheenjohtajana odotan myös innolla että pääsen tutustumaan uusiin armatuurilaisiin, joten asettakaa päähänne reipas ja rohkea asenne ja 24.8. tavataan! Minut tunnistaa kuvan frakista, jota pidän haalareiden kanssa.

Senni Auvinen
Puheenjohtaja 2020

ARMATUURI RY

- LUT-yliopiston energiatekniikan opiskelijoiden kilta
- Perustettu vuonna 1974
- Opiskelevia jäseniä noin 260

TOIMINTA

- Alan opiskelijoiden yhdistäminen ja edustaminen
- Jäsenistön etujen ajaminen yliopistomaailmassa
- Asiallisia ja viihtellisiä tapahtumia
- Yhteistyö yliopiston, energiatekniikan osaston, ylioppilaskunnan (LTKY), LUTin kiltojen, energia-alan yritysten ja muiden paikkakuntien energia-alan opiskelijoiden kanssa
- Kiltahuoneen ylläpito

VUOSITTAISIA TAPAHTUMIA

- Fuksiexcursio
- Fuksisitsit
- Pikkujoulut
- Ydinvoimaseminaari & Suomen säteilevimmät sitsit
- Vuosijuhlat
- Wappusitsit
- Kesäpäivät
- Rankka/Kevyt excursio
- Saunailtoja

JÄSENYYS

- Maksamalla liittymismaksun (15 €) killan tilille, saat:
- Killan jäsenyyden seitsemäksi (7) vuodeksi
- Haalarit
- Oikeuden osallistua killan kokouksiin
- Oikeuden toimia killan hallituksessa ja toimihenkilönä
- Osallistua killan järjestämiin tapahtumiin
- Käyttää kiltahuonetta ja sen palveluita

Etelä-Savon Energialla lokakuussa 2019

Fuksilakkien askartelua fuksiviikoilla 2019

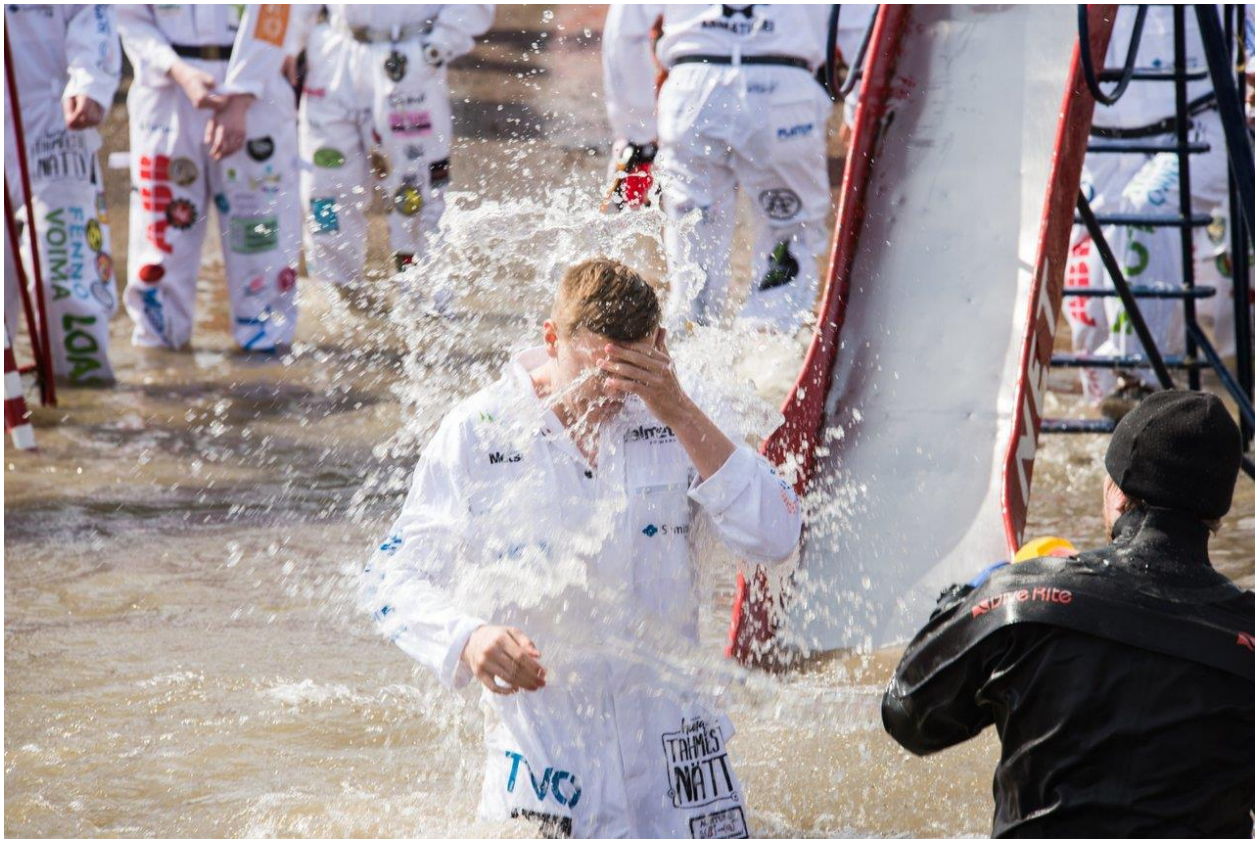

Fuksit laskevat Saimaaseen wappuaattona

Fuksivastaavan tervehdys

Morjes uusille fukseille!

Meikäläisen nimi on Tommi, ikää löytyy elokuussa 22 vuotta. Opiskelen syksyllä toista vuotta ja toimin teille fuksivastaavana. Ennen kuin muutin lappeen Rannoille, asuin pingviinien luvatussa maassa (Turengissa, Kanta-Hämeessä). Matkaa kotikotiin on reilu 3 tuntia. Olen siis muuttanut hieman kauempaa. Tiesin LUTista vain, että täällä on hyvä yhteishenki ja energiatekniikan koulutus on suomen parhaimmistoa. Voin todeta ensimmäisen vuoden jälkeen molempien väitteiden olevan totta.

Fuksivastaavana mun tehtävänä on opastaa teitä teekkaripolkunne alkutaipaleella ja pitää huoli, että opitte teekkarien tavoille! Tunnistatte meikäläisen valkoisesta kypärästä, missä lukee FV. Muistakaa tulla kyselemään/ juttelemaan mun kanssa, jos joku asia askarruttaa, tai ihan muuten vaan!

Opiskelija- ja teekkarielämä on todella laaja asia. Löytyy: sitsejä, kyykkää, approja, kavereita, excuja, sauniksia,

vuosijuhlia, erilaisia kerhoja ja harrastusmahdollisuuksia, tietysti kiltatoimintaa sekä paljon muuta. Suosittelen lämpimästi tutustumaan kaikkeen mitä on tarjolla täällä Skinnarilan Vapaavaltiossa. Myös Skinnarilan henki on oikea asia, minkä tulette huomaamaan ensimmäisenä vuonna.

Minulla on ollut todella huikea fuksivuosi ja uskon että teillä on myös! Muistakaa tulla fuksiviikoille avoimin mielin ja ottakaa nämä esineet mukaan: **oma ylioppilaslakki, ompelutarvikkeet ja cocktail-pukukoodin mukaiset vaatteet**. Löydät opastuksen pukukoodeista ja myös muuta hyödyllistä infoa opiskelusta/teekkarikulttuurista ylioppilaskuntamme sivuilta (www.ltky.fi/dc-ohjeistus/).

Odotan innolla, että tavataan fuksiviikoilla ja syyswappuna 2020!

Tommi Murtola
Fuksivastaava 2020 – 2021

Energiatekniikan tutorit

Lari Vanhala

Moro kaikille!
Mun nimi on Lari, ikää 21v ja aloittelen toista vuotta entellä opiskelua nyt syksyllä. Itse alun perin lähtöisin Lahdesta ja Lappeenranta kaupunkina oli itselleni alun perin ihan tuntematon. Mutta nyt vuoden asuttuani täällä voin sanoa, että hyvin on kotiuduttu. Fuksivuosi ylitti kaikki odotukset niin opintojen kuin sen oheisen toiminnan puolesta. Parasta itse opiskelussa on omasta mielestä ollut se vapaus, millä niitä saa suorittaa ja että vastuu siirretään aika pitkälti opiskelijalle. Pystyt siis itse löytämään parhaan opiskelutyylin. Mutta totta kai siinä vastapainona on erinäiset tapahtumat, joihin kannattaa pyrkiä osallistumaan mahdollisuuksien mukaan. Niissä tapaa niin paljon erilaisia ihmisiä ja löytää uusia kavereita, että voin lämpimästi suositella. Tulkaa siis LUT:iin avoimin mielin ja jos herää kysymyksiä niin me tuutorit ollaan täällä teitä varten.

Onnittelut kaikille opiskelupaikasta ja me nähdään ensi syksyllä!

Aleksanteri Tarkio

Heisp! Mun nimi on Aleksanteri ja opintoja on yhden vuoden verran takanapäin. Oon yks tuutoreista, joten multa voi milloin vain tulla kysymään, jos joku askarruttaa. Pyrin vastaamaan tai sitten ohjaamaan teijät oikeaan suuntaa kyssärin kanssa. Ite tykkään ulkoilla esim just Skinnarilan alueella ja käydä kavereiden kanssa pelailemassa. Sulis ja bilis on ollu hyvää vastapainoa opiskelulle. Ite tuun Kirkkonummelta, joten Lappeenranta oli mullekkin vuos sitten ihan uus kokemus, pienellä kulttuurishokilla siitä selvittiin, joten etteköhän tekin selviä. Lemppari opiskelijatapahtuma itelle on ehkä kaikenlaiset approt, niissä pääsee kivasti viettämään aikaa kavereiden kanssa.

Miikka Pihkola

Morjens, olen Miikka ja aloitan nyt syksyllä toista vuotta opiskelemaan LUTissa energiatekniikkaa. Olen kotoisin Lahdesta. Olen rento, kaikkien kanssa toimeentuleva ja tykkään adrenaliinista niin kuin huumorista myös. Harrastuksiini kuuluu esimerkiksi erilaisia urheilulajeja, maantiepyöräily,

kartingia silloin tällöin, matkailu, luontokohteet ja ystävien kanssa hengailu. LUTissa pidän esimerkiksi siitä, että yliopistolle voi jäädä tekemään porukalla/yksin kouluhommia, vaikkakin opiskelutiloja saisi olla vielä enemmän. Opiskelutapahtumista, jos pitäisi päättää parhaat, niin varmaan sitsit ja approt.

Veera Haanpää

Heippa fuksit! Mä oon Veera ja yks teidän tuutoreistanne. Oon 21-vuotias, Vantaalta kotosin ja alotan syksyllä toisen vuoden opinnot. Tänne muuttaessa en tuntenut kun pari tyyppiä, mutta nyt ensimmäisen vuoden jälkeen oon saanut paljon ihania ystäviä ja hauskoja muistoja. Oon pienestä pitäen harrastanu muodostelmaluistelua. Nyt oon höntsäilly sitä täällä lappeen

Rannassa Parru Ice Girlseissä ja oon myös Parru ry:ssä toimihenkilönä. Parru on yliopiston urheiluseura, joka pyrkii edistämään opiskelijoiden urheilumahdollisuuksia sekä järjestää liikuntatapahtumia opiskelijoille. Lisäksi tykkään lenkkeillä ja käydä paljon erilaisilla tapahtumissa, joten oon melkeen aina menossa jossain! Armatuurissa oon tällä hetkellä toimihenkilönä projektisihteerin tehtävissä eli auttelen meidän projektivastaavaa sekä EI-sektoria erilaisten tapahtumien järjestämisessä. Lähdin fuksina tähän toimihenkilöpestiin ja on ollu super hauskaa, niin suosittelenkin vahvasti jo fuksivuonna lähtemään killan toimintaan mukaan! Tottakai myös opiskelen täällä ja opinnot on tuntunu tosi mielenkiintosilta jo ensimmäisenä vuonna!

Fuksivuos oli mulle yks elämän ikimuistoisimmista vuosista ja toivon, että se on sitä teillekkin. Tulkaa lappeen Rantaan ennakkoluulottomasti ja avoimin mielin. Me tuutorit ollaan täällä teitä varten ja odotankin, että pääsen tapaamaan teidät kaikki! Onnittelut vielä opiskelupaikasta ja nähdään syksyllä!

Lauri Ytti

Terve! Onnittelut opiskelupaikasta ja tervetuloa lappeen Rannoille myös minun puolestani! Muutama pointti minusta. Olen Lauri yksi teidän tuutoreistanne ensi lukuvuotena. Olen entinen urheilija, joka viettää paljon aikaa uinnin parissa. Harrastan lähinnä kuntosalilla pööpöilyä ja välillä jopa lenkkeilen. Lappeenrantaan muutin viime syksynä Hämeenlinnasta, jossa olen ensimmäiset 20 vuotta viettänyt elämästäni. Lappeenranta oli minulle entuudestaan aika tuntematon paikka, vaikka pari kertaa olen täällä käynytkin

ennen muuttoa lähinnä harrastusten merkeissä. Täällä kuitenkin oppi nopeasti tuntemaan uusia imisiä erilaisissa tapahtumissa ja erityisesti fuksiviikkojen aikana. Muutama vinkki teille fukseille tulkaa rennolla mielellä ja suosittelen teitä kaikkia osallistumaan mahdollisimman moneen tapahtumaan vuoden aikana. Fuksivuosi on elämän parasta aikaa, joten ottakaa siitä kaikki mahdollinen irti! Odotan teidän näkemistänne ja mahdollisuutta päästä tutustumaan teihin. Vielä kerran onnea opiskelupaikasta ja tervetuloa Rannoille!

Niko Ollikainen

Morjensta fuksit. Ja onnittelut opiskelupaikasta minunkin puolestani. Mä oon Niko ja yksi teidän tulevan lukukautenne tuutoreista. Olen 22-vuotias Espoosta kotoisin oleva jantteri, jolla alkaa syksyllä toisen vuoden energiatekniikan opinnot. Muuttaessani Lappeenrantaan, en tuntenut juurikaan ketään koko kaupungista, enkä oikeastaan koko kaupunkia ollenkaan, mutta fuksiviikkojen aikana oppikin jo liikkumaan kaupungissa

kuin vanha tekijä, sekä oppi tuntemaan paljon opiskelijoita poikkitieteellisesti. Kannattaa ehdottomasti ottaa fuksiviikoista kaikki ilo irti osallistumalla erilaisiin tapahtumiin avoimin mielin ja turhaan jännittämättä. Jos tulee mitään kysyttävää yliopistoon, vapaa-aikaan taikka kaupunkiin liittyen nii voi tulla nykäsemään rohkeasti hihasta. Sitä varten me tuutorit ollaan. Nähdään syksyllä lappeen Rannoilla!

Veera Rantavaara

Moi ja onneksi olkoon opiskelupaikasta! Mäkin oon Veera ja aloitan toisen vuoden energiatekniikan parissa. Muutin Lappeenrantaan Lapualta Etelä-Pohjanmaalta asti, enkä ole hetkeäkään katunut tänne tulemista. Ensimmäisen kerran elämässäni, kun saavuin Lappeenrantaan, saavuin

muuttokuorman kanssa viime syksynä enkä tuntenut täältä ketään. Varmasti monella teistä saattaa olla sama tilanne edessä, mutta sitä ei tarvitse pelätä, täältä saat varmasti uusia kavereita. Me tuutorit ollaan teidän ekat kaverit, joten jos kysyttävää tulee ihan mistä tahansa asiasta, pyrimme löytämään vastauksen. lappeen Ranta ja oma fuksivuosi yllätti minut erittäin positiivisesti. Olen saanut aivan mahtavia uusia ystäviä ja uusia kokemuksia. Teidän fuksivuosi alkaa jo valmiiksi erittäin poikkeuksellisella syyswapulla, joten tervetuloa kokemaan se ja kaikki muut mieleenpainuvat uudet kokemukset. Tulevat vuodet ovat varmasti elämänne ikimuistoisimpia vuosia, joten saapukaa Saimaan rannalla iloisin ja avoimin mielin kohtaamaan LUT ja kaikki sen ihanat ominaisuudet. Nähdään syksyllä!

Juho Hakala

Morjes tulevat fuksit! Mä olen Juho Hakala ja olen yksi teidän tuutoreistanne. Olen 21-vuotias ja syksyllä aloitan toisen vuoden energiatekniikan opinnot. Olen kotoisin Satakunnan pääkaupungista Porista, josta muutin Lappeenrantaan tietämättä kaupungista mitään. Olen tykännyt kaupungista tosi paljon. Täällä ihmiset ovat mukavia ja uusia kavereita saa tosi helposti! Tuutoreina me

pidämme huolen siitä, että kukaan ei varmasti jää porukan ulkopuolelle. Suosittelen saapumaan paikalle positiivisin mielin ilman ennakkoluuloja ja tutustumaan rohkeasti muihin opiskelijoihin. Tulevat opiskeluvuotenne tulevat olemaan elämänne parasta aikaa! Jos ilmenee mitä tahansa kysymyksiä, niin me tuutorit olemme täällä teitä varten. Ja näin lopuksi, muistakaa opiskelun ohessa ottaa fuksiviikoista kaikki ilo irti! Syksyllä nähdään!

Elias Karjalainen

Jees morjens fuksit. Oon Elias ja aloittelen tässä syksyllä nyt toista vuotta energiatekniikan opiskelua Lappeenrannassa ja toimin myös teidän tulevana tutorina. Olen keravalainen rento tietokoneihminen ja tämä maisemanmuutos kaupungista Saimaan rannalle oli ainakin minun osaltani erittäin tervetullut, vaikka kaverit jäivätkin taakse. Tänne saapuessani minulla oli pieni käsitys Lappeenrannasta, Skinnarilasta ja LUT:ista, mutta nämä silti onnistuivat ylilyömään kaikki odotukseni ja kotiuduin hyvin nopeasti. Etukäteen en tuntenut muista energiatekniikan opiskelijoista ketään ja tuttuja oli vain muutama muilta aloilta, mutta onnistuin kuitenkin löytämään kavereita omasta ikäryhmästä

yllättävän nopeasti, sillä muutkin fuksit aloittivat samalta lähtöviivalta. Vaikka korona onnistui iskemään tässä keväällä wapun päälle, on fuksivuosi ollut aivan omanlaatuinen kokemus ja uskon teidänkin nauttivan siitä, joten käykää tapahtumissa avoimin mielin ja rohkeasti.

Elias Pakarinen

Mie oon Elias yksi teidän tuutoreista. Näin aluksi tervetuloa LUT:tiin ja onneksi olkoon opiskelupaikasta. Oon 20v ja kotosin Kontiolahdelta, joten muutin opintojen perässä kuten varmaan moni teistäkin. Alottelen toista vuotta LUT:issa ja oon ite tykännyt tosi paljon. Tykkään vapaa-ajalla viettää aikaa muiden kanssa, pelata pelejä ja harrastaa liikuntaa.

Meillä korostuu Fuksiviikoilla verkostoituminen, suosittelen kaikkia osallistumaan niin moneen tapahtumaan kuin mahdollista, lähtemään ilman ennakkoluuloja tutustumaan toisiin ja heittäytymään aktiviteetteihin täysillä. Oma fuksiviikko hurahti nopeasti ohi ja paljon kerkesi tapahtua. Tuli paljon uusia kokemuksia ja kavereita.

Älkää huoliko, jos ei ole valmiiksi tuttuja tulossa LUT:tiin täältä löytyy kavereita heti ekasta päivästä lähtien. Itsellä ei ollut yhtään tuttua samalla alalla, mutta heti ensimmäisenä päivänä huomasin, että miten hyvää porukkaa yliopistolta löytyy. Suosittelen myös tutustumaan vanhempiin opiskelijoihin, rohkeasti vaan juttelemaan, he ovat varmasti mielissään! Tulkaa syksyllä hyvillä mielin ja positiivisella asenteella niin teillä on varmasti mukava fuksivuosi edessä! Innolla odottaen ja näkyillään fuksiviikoilla!

Sanni Tyni

Moikka! Mä oon Sanni, 19-vuotias toisen vuoden energiatekniikan opiskelija. Itse saavuin Lappeenrantaan melko kaukaa Jyväskylästä, mutta opiskelukaupunki alkoi tuntua nopeasti kodilta vastaanottavaisen ilmapiirin ansiosta. Saman kokemuksen haluaisin kaikille fukseille, ja sen vuoksi kannustan jokaista mukaan toimintaan. Mulle opiskelun ohessa tärkeää on erityisesti liikunta, johon on ollut täällä hyvät puitteet. Monipuolisesta harrastustarjonnasta löytyy varmasti kaikille jotain ja opiskelijaelämä on yleisesti hyvin aktiivista.

Fuksisyksy ja koko vuosi on hauskaa aikaa ja siitä kannattaa ottaa kaikki ilo irti. Tervetuloa ja syksyllä nähdään!

Fuksin tervehdys

TISSIT. Moi vaan. Niin se vaan taisi huomio kiinnittyä, eikö? Kun nyt sain huomiosi, ajattelin lyödä pöytään muutaman pointin opiskelusta ja elosta täällä tekniikan alojen korkeakulttuurin keskittymässä, Skinnarilassa. Aloitetaan selvittämällä ketä syyttää asiavirheistä: Olen siis Aleksi ”Kossu” Koskela Turengista ja olen fuksi 2019. Toisinsanoen ei meitsikään mikään tuhattaituri tässä touhussa vielä ole, mutta ainakin viime syksyn muistojen pohjalta voin samaistua teistä suurimman osan fiiliksiin.

Okei, rule number one: Don’t be a douche. Rule number two: Verkostoidu, verkotu, millä nimellä haluatkaan kutsua toisiin tutustumista. Mun oma subjektiivinen mielipide on, että tätä ei voi liikaa painottaa, koska ensimmäisten viikkojen aikana se on helpointa. Jengi saapuu mestoille ympäri maailmaa ja toteaa ”Hups, eihän täällä välttämättä oo ketään mulle entuudestaan tuttua.” Tähän ajatukseen kulminoituu jokasyksyinen seurapeli nimeltä fuksiviikot. Sinulla, fuksina, on nyt velvollisuus nauttia täysin

rinnoin kaikista niistä mahdollisuuksista tutustua uusiin ihmisiin ja integroida itsesi tähän kansan kermaa edustavaan ryhmään, Armatuuriin. Ole rohkea, osallistu tapahtumiin ja anna ujoutesi vaipua hetkeksi unholaan. Tulevien uusien ystäviesi kanssa tulet päätymään vielä kaikenlaisiin unohtumattomiin kommelluksiin opiskelujesi aikana ja viettämään hetkiä, joiden toivoisit olevan ikuisia. Tuntuu, kuin en voisi tarpeeksi korostaa omien uusien ystävieni merkitystä myös opiskelujeni sujuvuuden osalta. Tunne siitä, että et ole yksin välillä ylitsepääsemättömiltä vaikuttavien opiskelujen haasteiden kanssa, on ainakin minulle henkilökohtaisesti välttämätön. Ole siis valmis takomaan, kun rauta on kuumaa, heittäydy.

Opiskeluiden takia sinäkin olet tänne luonnollisesti päätynyt, mutta vapaa-ajan mielekkyys on mielestäni vähintään yhtä tärkeää. Ja sen viettämiseen Skinnarilan opiskelijakulttuurilla on paljon annettavaa. Erilaisia kerhoja on kuin Turengissa puistokemistejä, jokainen varmasti löytää oman mielenkiinnon kohteiden mukaista toimintaa, spektrillä Grilliseurasta kuorolauluun tai partioon. Äläkä kuvittelekaan, että sinua ei hyväksyttäisi johonkin toimintaan mukaan. Ole ennakkoluuloton, ystävällinen, osoita kiinnostuksesi ja kohta huomaatkin tulleesi imaistuksi osaksi ryhmää, joka pitää samoista asioista kuin sinä.

Skinnarilan kampuksen yhteishenki on tutkitusti ja todistetusti Suomen paras. Sinulla on kaikki oikeudet nauttia siitä täysin rinnoin. Oikeuksiin kuitenkin aina sisältyy myös vastuu. Meidän tulee vaalia sitä mitä edeltäjämme ovat saaneet aikaan ja pyrkiä aina eteenpäin. Varmasti jokaisella on välillä heikkoja hetkiä, mutta odotan juuri sinulta ennakkoluulottomuutta ja

kunnianhimoisuutta tässä asiassa. Sinä, minä, me. Yhdessä olemme vahvoja, joten tervetuloa sydämellisesti tekemään ryhmänä tästä älykkyyden keskittymästä entistä parempi paikka meille kaikille toteuttaa itseämme.

Aleksi Koskela
God-tier Entefuksi 2019

Armatuurin fuksit voittivat kiltojenvälisen mäenlaskukilpailu Liugurin tammikuussa 2020

Armatuurin vuosi

Armatuurin toiminta lähtee vuosittain käyntiin *fuksiviikoista.* Kaikki yliopistomme killat ja ylioppilaskunta osallistuvat lukuvuoden kahtena ensimmäisenä viikkona fuksien ryhmäyttämiseen ja kouluttamiseen tähtäävien tapahtumien järjestämiseen. Tänä syksynä 2020 vietämme poikkeuksellisesti skinnarilalaista teekkariwappua fuksiviikkojen kanssa päällekkäin.

Syksyllä järjestämme *fuksisitsit* ja *fuksikursion*, joiden tarkoitus on opettaa uudet opiskelijat sitsi- ja kursiokulttuurin saloihin. Sitsit ovat akateemiset pöytäjuhlat joissa syödään, juodaan,

lauletaan ja seurustellaan. Kursio (virallisemmin excursio) on päivästä muutamaan yöhön kestävä reissu, joka taitetaan linja-autolla ja johon kuuluu vierailuja yrityksissä ja mahdollisesti muiden teekkarikiltojen luona. Näihin molempiin osallistuu myös vanhoja opiskelijoita, jotka mielellään perehdyttävät fukseja näihin tapahtumiin liittyvien tärkeiden perinteiden saloihin.

Loppuvuodesta järjestetään syyskokous, jossa killalle valitaan uusi puheenjohtaja ja hallitus. Syyskokouksen jälkeen vietetään *pikkujouluja*, joissa on tarjolla puuroa, glögiä ja saunomista.

Tammikuussa Suomen ydinvoima-alan kärki kokoontuu lappeen Rannoille, kun Armatuuri järjestää Atomiteknillisen seuran kanssa yhteistyössä *Ydinvoimaseminaarin*, josta siirrytään jatkoille *Suomen säteilevimmille sitseille.*

Kevättalvella jäsenistö pukeutuu parhaimpiinsa, kun juhlimme vuosijuhlia. Vuoden arvokkaimmissa juhlissa pukeudutaan iltapukuun, vieraaksi saapuu ystävä- ja sisarainejärjestöjä, juodaan ja syödään hyvin ja tanssitaan. Viime keväänä vietettiin Armatuurin 46-vuotisjuhlia.

Maaliskuun paikkeilla järjestetään *Energiateekkaripäivät* joko Tampereella (Hervanta), Espoossa (Otaniemi) tai Lappeenrannassa. Armatuuri yhdistää reissuun yritysvierailuja ja muita kohteita, jolloin matka muuttuu useamman yön *Rankkaexcuksi*. Jos järjestämisvastuu sattuu Armatuurille, lähdemme jonain muuna ajankohtana yhden yön *Kevyelle.* Energiateekkaripäivät järjestettiin Lappeenrannassa viimeeksi vuonna 2019. Vuoden 2020 päivät jouduttiin perumaan koronavirusepidemian vuoksi jolloin matka Otaniemeen jäi tekemättä.

Pitkin vuotta Armatuurin jäseniin on todennäköisintä törmätä *kiltahuoneella*, joka sijaitsee yliopistorakennuksessa. Kiltahuone on jokaiselle jäsenellemme avoin joka päivä vuorokauden ympäri. Useimmiten *kiltistä* käytetään tauko- ja kahvittelutilana, mutta voi siellä koulutöitäkin hoitaa (kunhan se ei häiritse vapaa-ajan viettoa). Kiltahuoneelta löytyy muun muassa kahvinkeitin, sohvia, pelikonsoleita ja pelejä, pöytäkone, kaikenlaista kirjallisuutta ja killan irtaimistoa vuosien varrelta. Kiltahuone on rento ja avoin hengauspaikka, jonka sohvilla saatat jopa tutustua uusiin ihmisiin!

Armatuurin hallitus 2020

Jaakko Marttila
Varapuheenjohtaja

Senni Auvinen
Puheenjohtaja

Veera Rantavaara
Sihteeri

Artturi Lindström
Yrityssuhdevastaava

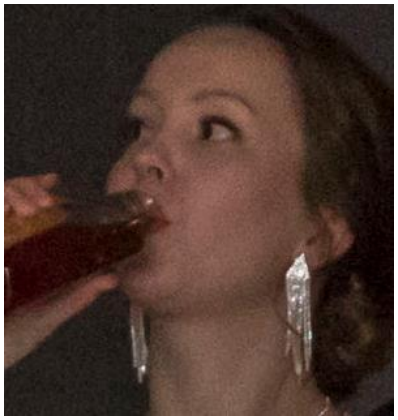

Hanna Karjalainen
Rahastonhoitaja

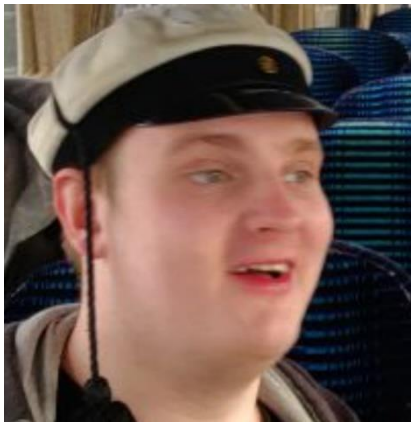

Aleksi Lehtomäki
Exkursiomestari

Tuomo Mutru
Isäntä

Kirsi Nieminen
Projektivastaava

Riikka Rautio
Emäntä

Yhteystiedot

Huolia, murheita, kysyttävää? Ensisijaisesti ota yhteyttä:

Senni Auvinen
Puheenjohtaja
pj@armatuuri.fi
050 438 9779

Tommi Murtola
Fuksivastaava
tommi.murtola@student.lut.fi
044 210 2285

@armatuuri

@armatuuri

Armatuuri
- Sivu
- Ryhmä
- Entenfuksit 2020 -ryhmä

www.armatuuri.fi

Muistatko vielä mistä tunnistaa energiatekniikan opiskelijan?

Valkoisista haalareista…

…tai vähemmän valkoisista.

ARMATUURI
LUT
1974